



# **PRESUPUESTO CIUDADANO 2017**

**MUNICIPIO DE CALVILLO**

## A LEY DE INGRESOS Y CUÁL ES SU IMPORTANCIA?

- La ley de ingresos es el **documento legal** que **faculta** a la autoridad Municipal en materia de **recaudación** por concepto de impuestos, derechos, productos, aprovechamientos, emisión de bonos, préstamos, etc. Que serán **destinados** a **cubrir los gastos públicos** en las cantidades estimadas en la misma.
- Para que el municipio desarrolle y ejecute adecuadamente sus actividades, necesita obtener un monto dado de recursos financieros por lo que éste elabora un presupuesto de ingresos con una proyección a corto plazo la cual se denomina “LEY DE INGRESOS”.



## ¿DE DÓNDE OBTIENEN LOS GOBIERNOS SUS INGRESOS?

- Los **ingresos** se **obtienen** por medio de la recaudación de las contribuciones que deben realizar los ciudadanos a través del pago de los **tributos** que se establecen, pago **por la prestación de servicios** que ofrece el municipio, pago de **renta y uso de bienes municipales**, pago de **multas y sanciones**.
- Además el Municipio recibe ingresos por conceptos de **recursos asignados** a los municipios por parte del **gobierno federal** provenientes de todos los impuestos que se recaudan a este nivel.

## ¿DE DÓNDE OBTIENEN LOS GOBIERNOS SUS INGRESOS?



- Otro rubro importante de donde obtiene ingresos el Municipio se deriva de la **contratación de deuda pública** misma que debe aplicarse en obras y servicios es decir infraestructura.
- Además se tienen ingresos por concepto de venta de **servicios** como lo es la **distribución de Agua Potable y alcantarillado.**
- Todos estos ingresos deben estar siempre establecidos en el documento llamado “Ley de Ingresos” para que puedan ser cobrados por la autoridad municipal.



## ¿EL PRESUPUESTO DE EGRESOS Y CUÁL ES SU IMPORTANCIA?

- Es un instrumento económico, administrativo y político que contiene el **plan financiero** del gobierno municipal, basándose en **proyectos y programas**, previendo el costo de estos en función a los resultados que se esperan alcanzar y de los recursos necesarios para lograrlo, es decir es un documento que ayuda a **distribuir la riqueza** entre los diversos sectores de la sociedad de acuerdo a la **satisfacción de las necesidades** mas apremiantes de la población.

# ¿QUÉ ES EL PRESUPUESTO DE EGRESOS Y CUÁL ES SU IMPORTANCIA?



- El **Presupuesto de Egresos** especifica el **monto y destino** de los recursos que requiere el gobierno municipal para conseguir los resultados comprometidos que se traducen en **obras y servicios públicos** como lo es limpia, recolección de basura, traslado, tratamiento y disposición final de residuos, alumbrado público, mantenimiento de calles, parques y jardines, panteones, seguridad pública, agua potable, alcantarillado, drenaje, tratamiento y disposición de sus aguas residuales, mercados y rastro.



# ORIGEN DE LOS INGRESOS

Origen de lo ingresos	Importe
<b>Total</b>	<b>\$ 204,177,218.21</b>
Deuda Pública a largo plazo	\$ 12,000,000.00
Impuestos	\$ 13,446,626.65
Cuotas y Aportaciones de seguridad social	\$ -
Contribuciones de mejoras	\$ -
Derechos	\$ 12,315,414.46
Productos	\$ 417,958.74
Aprovechamientos	\$ 1,266,218.36
Ingresos por ventas de bienes y servicios	\$ -
Participaciones y Aportaciones	\$ 164,731,000.00
Transferencias, Asignaciones, Subsidios y Otras Ayudas	\$ -

# ORIGEN DE LOS INGRESOS

## Distribución de los Ingresos

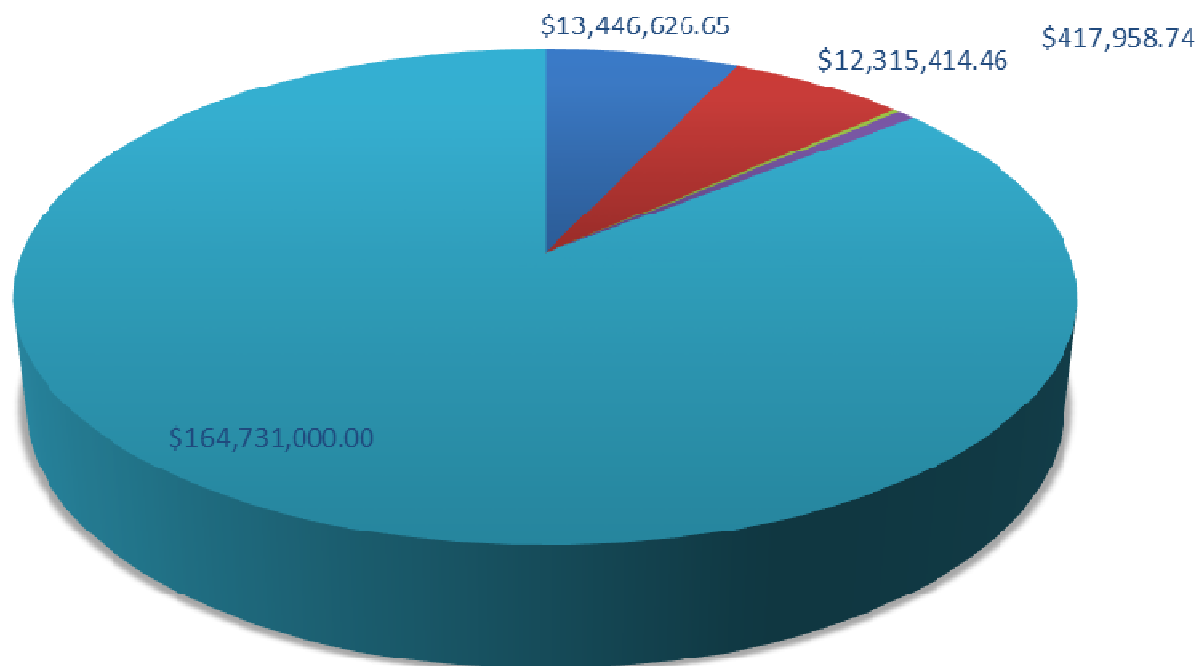

■ IMPUESTOS ■ DERECHO ■ PRODUCTOS ■ APROVECHAMIENTOS ■ PARTICIPACIONES Y APORTACIONES





# ¿EN QUE SE GASTA?

¿En que se gasta?	Importe
<b>Total</b>	<b>\$ 204,177,218.09</b>
Servicios Personales	\$ 103,436,849.20
Materiales y Suministros	\$ 15,282,809.36
Servicios Generales	\$ 23,694,654.42
Transferencias , Asignaciones, Subsidios y Otras Ayudas	\$ 18,835,176.34
Bienes Muebles Inmuebles e Intangibles	\$ 6,100,000.00
Inversión Pública	\$ 30,573,666.67
Inversiones Financieras y Otras Provisiones	\$ -
Participaciones y Aportaciones	\$ 1,391,000.00
Deuda Pública	\$ 4,863,062.10



# ¿EN QUÉ SE GASTA?

- A continuación se muestra los diferentes tipos de clasificadores de acuerdo con la naturaleza de los bienes y servicios que se utilizan en la prestación de servicios públicos, el **objeto del gasto** permite la obtención de información para el análisis y seguimiento de la gestión financiera gubernamental, es considerado la clasificación operativa que permite conocer en qué se gasta, (base del registro de las transacciones económico-financieras) y a su vez permite cuantificar la demanda de bienes y servicios que realiza el Sector Público



# ¿EN QUÉ SE GASTA?

- El Clasificador por **Tipo de Gasto** relaciona las transacciones públicas que generan gastos con los grandes agregados de la clasificación económica presentándolos en Corriente, de Capital y Amortización de la deuda y disminución de pasivos.
- La **Clasificación Funcional del Gasto** agrupa los gastos según los propósitos u objetivos socioeconómicos que persiguen los diferentes entes públicos. Presenta el gasto público según la naturaleza de los servicios gubernamentales brindados a la población.



# ¿EN QUÉ SE GASTA?

- Con dicha clasificación se identifica el presupuesto destinado a funciones de gobierno, desarrollo social, desarrollo económico y otros no clasificados; permitiendo determinar los objetivos generales de las políticas públicas y los recursos financieros que se asignan para alcanzar éstos.
- La **clasificación administrativa** permite observar en que dependencias se gasta el presupuesto, a efecto de evaluar la cantidad de recursos que dichas dependencias utilizan para el cumplimiento de sus objetivos para lo que fueron creadas.

# ¿EN QUÉ SE GASTA?

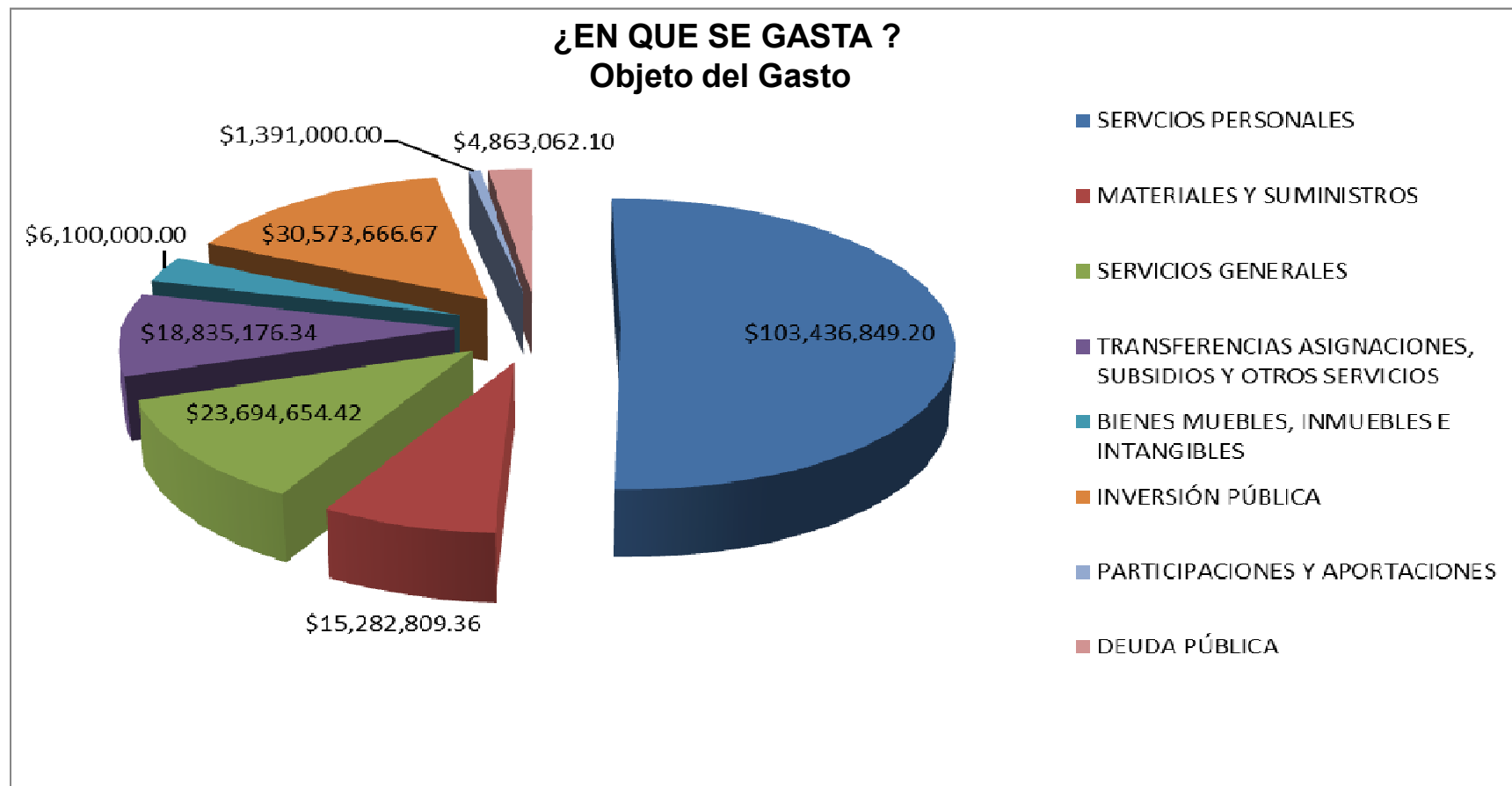

# ¿EN QUÉ SE GASTA?

## Clasificación Económica

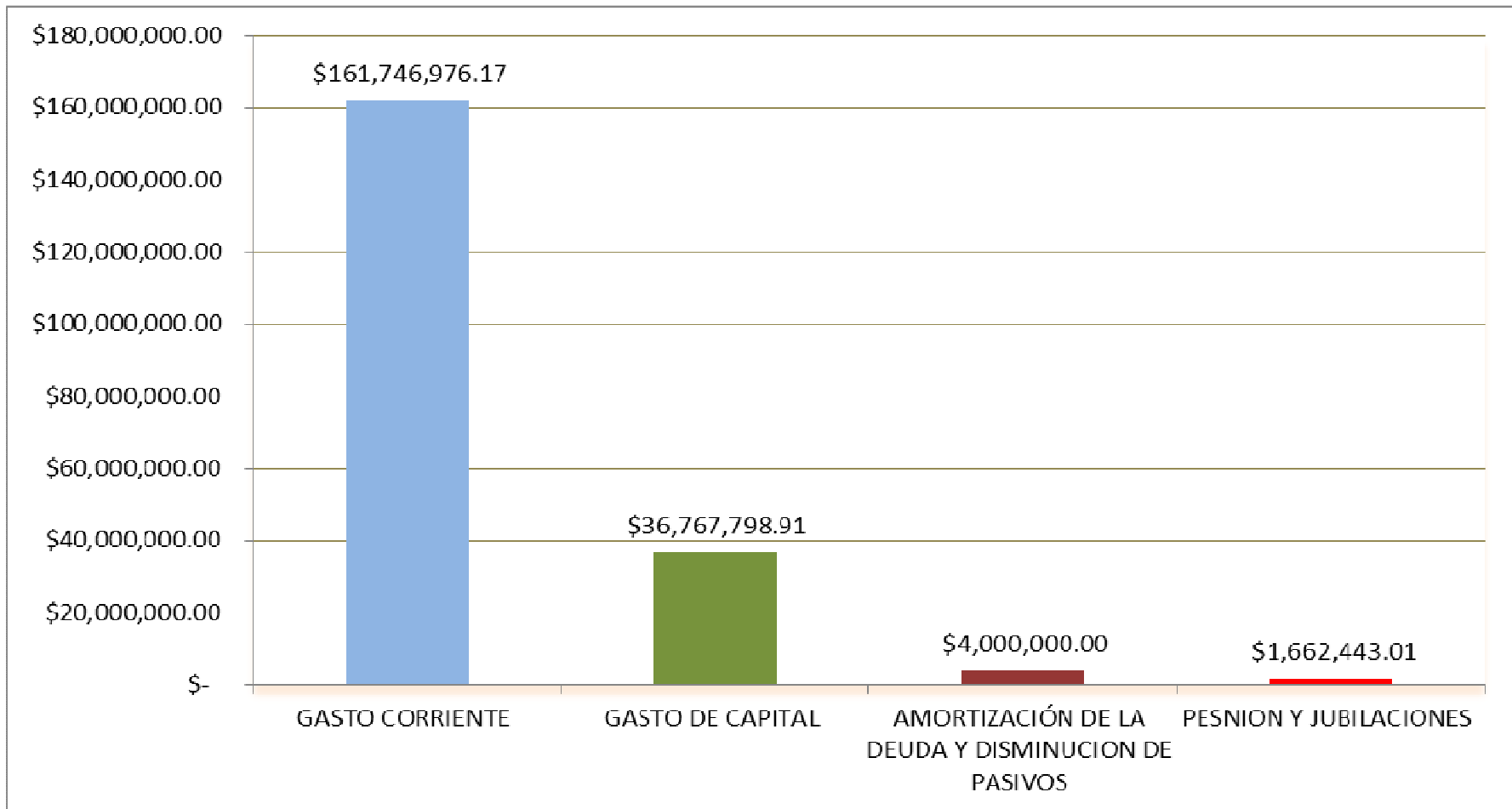



# ¿EN QUE SE GASTA?

## MUNICIPIO DE CALVILLO PRESUPUESTO DE EGRESOS PARA EL EJERCICIO FISCAL 2017

Concepto	Presupuesto Aprobado
<b>SERVICIOS PERSONALES</b>	<b>\$ 103,436,840.20</b>
REMUNERACIONES AL PERSONAL DE CARÁCTER	\$29,533,455.97
Remuneraciones al personal de carácter transitorio	\$ 0.00
REMUNERACIONES ADICIONALES Y ESPECIALES	\$26,462,000.85
SEGURIDAD SOCIAL	\$ 10,510,693.20
OTRAS PRESTACIONES SOCIALES Y ECONÓMICAS	\$36,520,203.44
PREVISIONES	\$ 0.00
PAGO DE ESTÍMULOS A SERVIDORES PÚBLICOS	\$402,415.66
<b>MATERIALES Y SUMINISTRO</b>	<b>\$ 15,282,809.36</b>
Materiales de administración, emisión de documentos y artículos	\$ 115,1047.99
ALIMENTOS Y UTENSILIOS	\$499,694.80
MATERIAS PRIMAS Y MATERIALES DE PRODUCCIÓN Y	\$ 0.00
MATERIALES Y ARTÍCULOS DE CONSTRUCCIÓN Y DE	\$964,228.60
Productos químicos, farmacéuticos y de laboratorio	\$55,377.15
COMBUSTIBLES, LUBRICANTES Y ADITIVOS	\$8,768,911.43
VESTUARIO, BLANCOS, PRENDAS DE PROTECCIÓN Y	\$650,175.56
ARTÍCULOS DEPORTIVOS	\$ 0.00
Materiales y suministro para seguridad	\$ 0.00
HERRAMIENTAS, REPARACIONES Y ACCESORIOS MENORES	\$3,103,073.03
<b>SERVICIOS GENERALES</b>	<b>\$ 23,694,654.42</b>
SERVICIOS BÁSICOS	\$ 12,000,326.35
SERVICIOS DE ARRENDAMIENTO	\$951,906.72
SERVICIOS PROFESIONALES, CIENTÍFICOS, TÉCNICOS Y	\$ 17,113,691.01
OTROS SERVICIOS	\$ 0.00
SERVICIOS FINANCIEROS, BANCARIOS Y COMERCIALES	\$ 1475,298.65
SERVICIOS DE INSTALACIÓN, REPARACIÓN,	\$2,846,214.80
MANTENIMIENTO Y CONSERVACIÓN	\$ 0.00
SERVICIOS DE COMUNICACIÓN SOCIAL Y PUBLICIDAD	\$661,926.40
Servicios de traslados y viáticos	\$784,636.54
SERVICIOS OFICIALES	\$1,782,413.7
OTROS SERVICIOS GENERALES	\$ 1400,834.58
<b>TRANSFERENCIAS, ASIGNACIONES, SUBSIDIOS Y</b>	<b>\$ 10,035,176.34</b>
AYUDAS SOCIALES	\$ 17,172,733.33
PENSIONES Y JUBILACIONES	\$ 1662,443.01
<b>BIENES MUEBLES, INMUEBLES E INTANGIBLES</b>	<b>\$ 6,100,000.00</b>
MOBILIARIO Y EQUIPO DE ADMINISTRACIÓN	\$ 100,000.00
VEHÍCULOS Y EQUIPO DE TRANSPORTE	\$4,298,300.00
MAGNARIA, OTROS EQUIPOS Y HERRAMIENTAS	\$ 1701,700.00
ACTIVOS INTANGIBLES	\$ 0.00
<b>INVERSIÓN PÚBLICA</b>	<b>\$ 30,573,666.67</b>
OBRA PÚBLICA EN BIENES DE DOMINIO PÚBLICO	\$30,573,666.67
OBRA PÚBLICA EN BIENES PROPIOS	\$ 0.00
PROYECTOS PRODUCTIVOS Y ACCIONES DE FOMENTO	\$ 0.00
<b>PARTICIPACIONES Y APORTACIONES</b>	<b>\$ 1,391,000.00</b>
PARTICIPACIONES	\$ 0.00
APORTACIONES	\$ 0.00
CONVENIOS	\$ 1,391,000.00
<b>DEUDA PÚBLICA</b>	<b>\$ 4,863,062.10</b>
AMORTIZACIÓN DE LA DEUDA PÚBLICA	\$1,000,000.00
INTERESES DE LA DEUDA PÚBLICA	\$ 863,062.10
<b>Total del Gasto</b>	<b>\$ 204,177,210.09</b>



# ¿EN QUÉ SE GASTA?

## Clasificación Administrativa

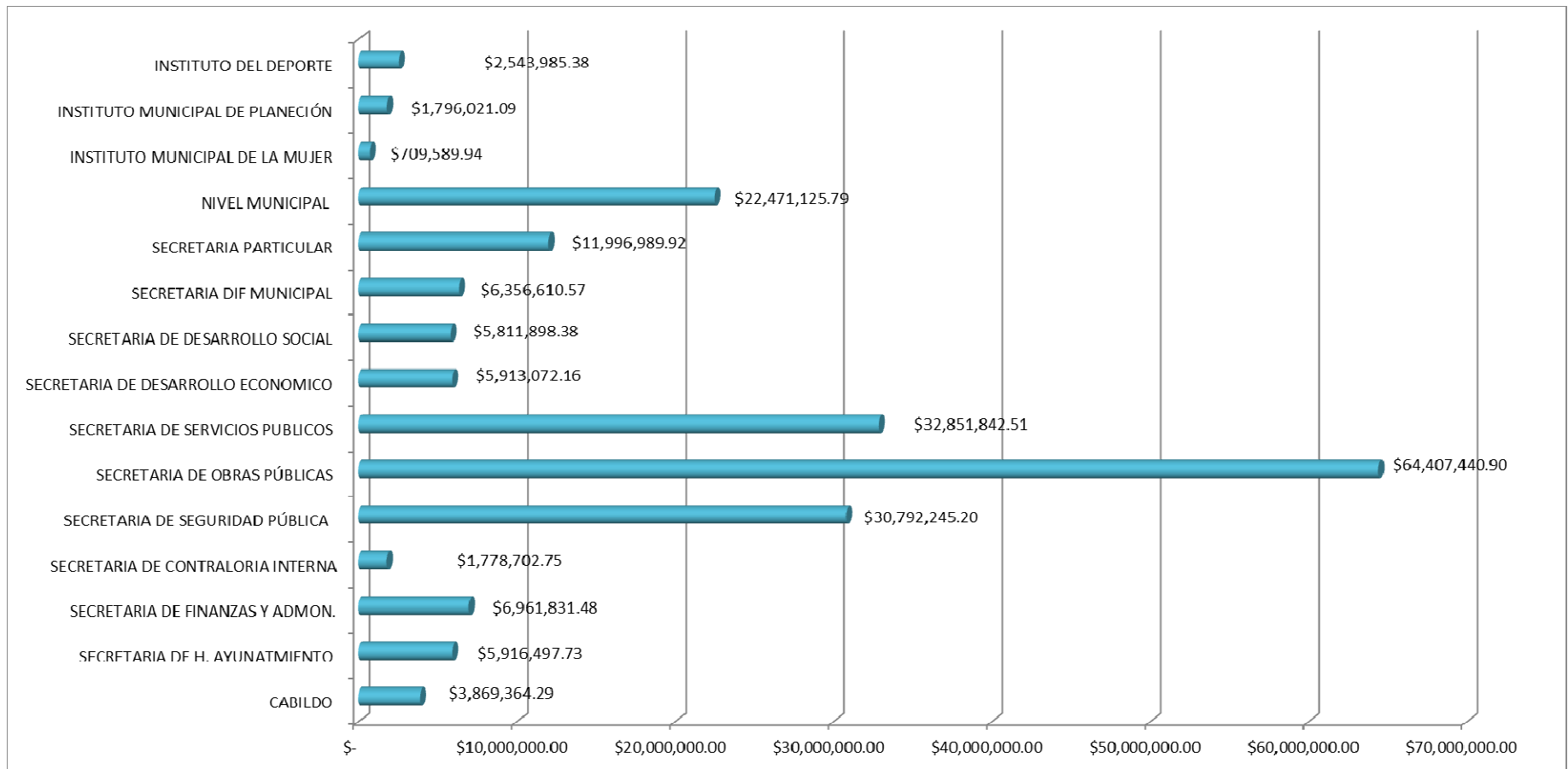



# ¿PARA QUÉ SE GASTA?

Clasificador Funcional

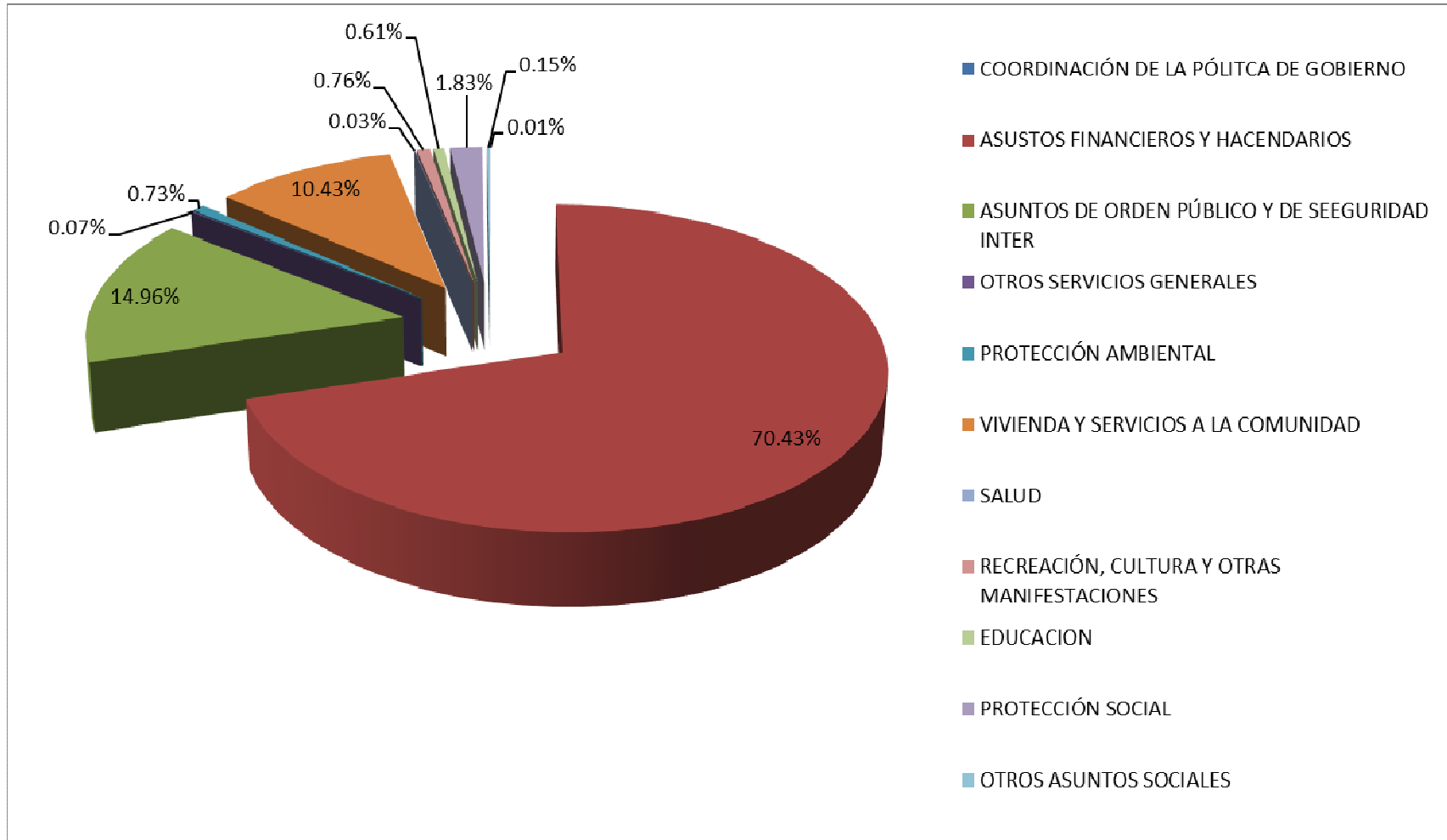



## ¿QUÉ PUEDEN HACER LOS CIUDADANOS?

- Como parte de la estrategia de transparencia y rendición de cuentas y con el objetivo de crear confianza en la ciudadanía respecto a la administración a través de la transparencia, se han establecido buzones de quejas donde los ciudadanos pueden realizar sus quejas sobre el actuar de los funcionarios públicos, para ello también se proporciona el numero telefónico (495)956-00-39 ext. 4115 en el cual la ciudadanía podrá realizar sus denuncias ciudadanas sobre el uso y manejo de los recursos municipales.